



ПРЕСС-РЕЛИЗ

13 ЯНВАРЯ 2025 ГОДА

АВТОМОБИЛЬНЫЙ РЫНОК РОССИИ В ДЕКАБРЕ И ЯНВАРЕ-ДЕКАБРЕ 2024 ГОДА ЛЕГКОВЫЕ АВТОМОБИЛИ, ЛЕГКИЕ КОММЕРЧЕСКИЕ АВТОМОБИЛИ И ПИКАПЫ

В декабре 2024 года продажи новых легковых автомобилей, легких коммерческих автомобилей и пикапов в России выросли на 3,1% и составили 134 766 ед. Всего за 2024 год было реализовано 1 687 983 ед. техники, что на 46% больше, чем в 2023 году.*

Итоги продаж по отдельным видам АТС:

- Легковые автомобили: декабрь 2024 года – 120 916 ед. (2,3%), январь-декабрь 2024 года – 1 550 249 ед. (47,6%). Из них электромобили (BEV): декабрь 2024 года – 1 476 ед. (-25,4%), январь-декабрь 2024 года – 18 217 ед. (26,7%).
- Легкие коммерческие автомобили, включая грузовые автомобили категории N1 и автобусы категории M2: декабрь 2024 года – 11 207 ед. (8,3%), январь-декабрь 2024 года – 108 535 ед. (22,8%). Из них электромобили (BEV): декабрь 2024 года – 2 ед. (-60%), январь-декабрь 2024 года – 50 ед. (-18%).
- Пикапы: декабрь 2024 года – 2 643 ед. (21,2%), январь-декабрь 2024 года – 29 199 ед. (63,8%).

*(без учета продаж силовым и дипломатическим структурам в РФ)

comtrans

Наши партнеры

КОММЕНТАРИЙ:

Комментирует Василий Сеин, начальник Аналитического Центра ОАО «АСМ-холдинг»:

По данным аналитической компании АСМ-холдинг в 2024 г. рынок новых легковых, легких коммерческих автомобилей и пикапов в России вырос на 46% к итогам 2023 года и составил 1,7 млн. ед., что соответствует нашим ожиданиям и показывает значительный рост потребительского спроса, связанный с повышением утильсбора с 2025 г. и ростом кредитных ставок.

Продажи новых легковых автомобилей по итогам 2024 года выросли на 48% - до 1,55 млн. ед., из них было продано 906 тыс. ед. (+68%) автомобилей, произведенных в Китае, и их доля составляет 58% от всех продаж. Доля российских марок составляет всего 32%, было продано 494 тыс. ед. (+41%), при этом, доля марки LADA составляет 28%. Рынок новых электромобилей в 2024г. вырос на 27% относительно 2023 г. (18 217 ед.). Самые популярные электромобили марки ZEEKR, за год продано 7,7 тыс. ед. (+106%).

За 2024 г. в топ-3 продаж легковых автомобилей вошли следующие марки: LADA (439 тыс. ед.), HAVAL (192 тыс. ед.), CHERY (158 тыс. ед.). Самые популярные модели LADA GRANTA и VESTA, за год продано 203 тыс. ед. и 124 тыс. ед. соответственно.

Продажи пикапов в 2024 г. выросли на 63,8% к итогам 2023 года. В топ-3 вошли следующие марки: GREAT WALL – 6 914 ед. (+37%), JAC - 5988 ед. (+148%), UAZ - 4055 ед. (+21%).

В сегменте легких коммерческих автомобилей рост продаж в 2024 г. составил 22,8%, было продано 108,5 тыс. ед., что совпало с нашими ожиданиями. Наилучшие продажи показали отечественные марки: GAZ – 60 305 ед. (+14%), UAZ – 17 796 ед. (+11%) и LADA – 10 833 ед. (+156%). Самая продаваемая модель LCV по итогам года - GAZelle NEXT (36 тыс. ед., рост на 9%).

По предварительной оценке в 2025 г. ожидается значительное снижение потребительской активности в первой половине года и, как следствие, падение рынка по всем сегментам до 20%, связанное с повышением цен на автомобили за счет кратного роста утильсбора и высокой ключевой ставкой ЦБ.

НАШИ КОНТАКТЫ:

ОАО «АСМ-холдинг»

107031, г. Москва, ул. Кузнецкий мост, д. 21/5, под. 6

тел: 8 (495) 625-51-79, 8 (495) 626-04-71

e-mail: inf@asm-holding.ru

Ассоциация «ОАР»

127106, г. Москва, Нововладыкинский проезд 8, стр. 5, а/я 81

тел: 8 (495) 739-70-95

e-mail: info_oar@mail.ru



разработано специалистами
АВТОСТАТ-ИНФО



ЛЕГКОВЫЕ АВТОМОБИЛИ

Продажи новых легковых автомобилей в России за декабрь и 12 месяцев 2024 года по маркам

Марка	Декабрь 2024	Декабрь 2023	12 мес. 2024	12 мес. 2023	Отклонение Декабрь 2024 к 2023, %	Отклонение 12 мес. 2024 к 2023, %
LADA	36 982	31 971	439 035	326 757	15,7	34,4
HAVAL	14 984	15 465	191 560	112 495	-3,1	70,3
CHERY	12 503	13 460	157 899	119 890	-7,1	31,7
GEELY	9 027	13 734	149 924	94 305	-34,3	59,0
CHANGAN	5 525	7 658	103 388	47 343	-27,9	118,4
OMODA	2 894	3 543	49 789	42 333	-18,3	17,6
EXEED	2 074	4 009	41 082	42 385	-48,3	-3,1
JETOUR	2 843	1 678	35 223	8 965	69,4	292,9
BELGEE	2 158	688	34 775	1 170	213,7	2 872,2
TANK	2 278	2 558	28 615	13 110	-10,9	118,3
JAECOO	3 313	1 304	27 626	2 939	154,1	840,0
MOSKVICH	3 145	2 421	23 379	13 215	29,9	76,9
LI XIANG	2 105	1 981	23 347	4 715	6,3	395,2
TOYOTA	1 735	1 495	19 798	21 531	16,1	-8,0
GAC	2 282	749	18 349	3 087	204,7	494,4
KIA	598	1 851	16 724	34 064	-67,7	-50,9
HYUNDAI	846	1 053	15 581	26 504	-19,7	-41,2
SOLARIS	1 518	0	14 892	0		
BMW	925	870	11 755	9 021	6,3	30,3
BAIC	780	405	10 680	2 822	92,6	278,5
UAZ	811	829	9 478	8 745	-2,2	8,4
VOYAH	710	832	8 991	4 281	-14,7	110,0
KAIYI	603	693	7 929	7 425	-13,0	6,8
ZEEKR	441	982	7 713	3 741	-55,1	106,2
JAC	550	644	7 203	9 625	-14,6	-25,2
HONGQI	826	583	7 172	2 569	41,7	179,2
MERCEDES	652	600	6 984	6 870	8,7	1,7
XCITE	691	0	5 534	0		
LEXUS	335	398	4 981	4 948	-15,8	0,7
FAW	146	642	4 897	5 719	-77,3	-14,4
VOLKSWAGEN	322	610	4 747	8 414	-47,2	-43,6
MAZDA	288	494	4 648	6 099	-41,7	-23,8
JETTA	586	506	4 316	5 122	15,8	-15,7
LIVAN	173	404	3 683	2 667	-57,2	38,1
SKODA	301	223	3 465	4 227	35,0	-18,0
MITSUBISHI	178	377	3 360	7 015	-52,8	-52,1
AUDI	274	357	3 170	3 659	-23,2	-13,4
HONDA	200	167	2 733	1 347	19,8	102,9
CHEVROLET	77	156	2 633	3 642	-50,6	-27,7
HUAWEI AITO	376	45	2 356	142	735,6	1 559,2
LAND ROVER	261	151	2 336	2 071	72,8	12,8
PORSCHE	133	158	2 077	1 796	-15,8	15,6



ЛЕГКОВЫЕ АВТОМОБИЛИ

Марка	Декабрь 2024	Декабрь 2023	12 мес. 2024	12 мес. 2023	Отклонение Декабрь 2024 к 2023, %	Отклонение 12 мес. 2024 к 2023, %
TRUMPCHI	2	4	1 824	6	-50,0	30 300,0
SWM	418	35	1 738	35	1 094,3	4 865,7
SUBARU	90	148	1 725	1 790	-39,2	-3,6
KNEWSTAR	702	0	1 716	0		
EVOLUTE	214	235	1 586	2 029	-8,9	-21,8
DONGFENG	94	3	1 361	28	3 033,3	4 760,7
NISSAN	206	49	1 302	1 871	320,4	-30,4
AEOLUS	68	16	1 130	114	325,0	891,2
BYD	91	75	1 020	609	21,3	67,5
WEY	225	5	1 000	6	4 400,0	16 566,7
SUZUKI	72	66	799	1 481	9,1	-46,0
AVATR	32	57	698	294	-43,9	137,4
JEEP	54	44	675	1 099	22,7	-38,6
TESLA	33	77	672	1 268	-57,1	-47,0
MG	199	18	642	213	1 005,6	201,4
FORTHING	35	22	500	222	59,1	125,2
ORA	86	17	500	53	405,9	843,4
CADILLAC	38	59	479	666	-35,6	-28,1
ROX	22	0	419	0		
DFSK	83	8	406	337	937,5	20,5
FORD	30	31	396	412	-3,2	-3,9
LYNK AND CO	26	18	380	206	44,4	84,5
VOLVO	42	38	380	447	10,5	-15,0
GENESIS	18	77	309	1 273	-76,6	-75,7
CITROEN	47	13	291	392	261,5	-25,8
PEUGEOT	60	15	267	111	300,0	140,5
RENAULT	6	61	232	4 792	-90,2	-95,2
SKYWELL	8	15	210	309	-46,7	-32,0
LOTUS	8	32	208	130	-75,0	60,0
INFINITI	26	37	192	396	-29,7	-51,5
XIAOMI	29	0	179	0		
BENTLEY	20	14	175	146	42,9	19,9
VGX	32	1	164	4	3 100,0	4 000,0
MINI	18	16	162	167	12,5	-3,0
AVRORA	116	0	161	0		
YANGWANG	9	0	161	0		
LAMBORGHINI	15	6	150	113	150,0	32,7
ROLLS ROYCE	24	14	150	86	71,4	74,4
AMBERAVTO	12	0	149	0		
GMC	6	9	147	230	-33,3	-36,1
DODGE	1	13	125	246	-92,3	-49,2
HIPHI	7	15	124	127	-53,3	-2,4
AURUS	13	6	121	115	116,7	5,2
SOUEAST	12	6	111	257	100,0	-56,8



ЛЕГКОВЫЕ АВТОМОБИЛИ

Марка	Декабрь 2024	Декабрь 2023	12 мес. 2024	12 мес. 2023	Отклонение Декабрь 2024 к 2023, %	Отклонение 12 мес. 2024 к 2023, %
DAIHATSU	9	1	99	33	800,0	200,0
SAIC-GM-WULING	7	8	99	11	-12,5	800,0
BUICK	3	5	82	41	-40,0	100,0
DENZA	19	12	80	33	58,3	142,4
SSANGYONG	5	9	78	107	-44,4	-27,1
LINCOLN	6	5	68	69	20,0	-1,4
JAGUAR	6	11	67	97	-45,5	-30,9
NIO	3	7	63	42	-57,1	50,0
HAIMA	4	0	58	3		1 833,3
OSHAN	10	4	55	17	150,0	223,5
ACURA	3	6	52	67	-50,0	-22,4
ALFA ROMEO	3	4	49	43	-25,0	14,0
FERRARI	4	4	45	41	0,0	9,8
MASERATI	4	1	37	49	300,0	-24,5
VENUCIA	3	2	35	2	50,0	1 650,0
BAW	3	1	30	5	200,0	500,0
LEAPMOTOR	1	2	30	17	-50,0	76,5
GAZ	1	0	25	0		
HOZON	4	1	24	13	300,0	84,6
DACIA	0	5	22	13	-100,0	69,2
XIAOPENG	1	2	14	11	-50,0	27,3
IRAN KHODRO	1	7	13	111	-85,7	-88,3
ALPINA	0	1	12	17	-100,0	-29,4
ASTON MARTIN	3	1	11	11	200,0	0,0
BAOJUN	3	3	11	4	0,0	175,0
ROEWE	0	0	11	4		175,0
WULING	1	0	10	5		100,0
ZHIJI	1	0	10	6		66,7
SAMSUNG	1	0	8	2		300,0
SOKON	5	1	8	28	400,0	-71,4
FIAT	0	1	7	30	-100,0	-76,7
MAXUS	0	0	7	3		133,3
ARCFOX	0	0	6	0		
MCLAREN	0	0	6	2		200,0
SMART	0	2	6	12	-100,0	-50,0
DAEWOO	0	3	5	38	-100,0	-86,8
ISUZU	0	3	5	37	-100,0	-86,5
KAMA	0	0	4	0		
WELTMEISTER	0	0	4	20		-80,0
ZOTYE	0	0	4	0		
CHRYSLER	0	0	3	4		-25,0
CUPRA	0	0	3	7		-57,1
RIVIAN	0	1	3	5	-100,0	-40,0
VOLGA	3	0	3	0		



ЛЕГКОВЫЕ АВТОМОБИЛИ

Марка	Декабрь 2024	Декабрь 2023	12 мес. 2024	12 мес. 2023	Отклонение Декабрь 2024 к 2023, %	Отклонение 12 мес. 2024 к 2023, %
DAYUN	0	0	2	3		-33,3
POLESTAR	0	2	2	18	-100,0	-88,9
COWIN	0	0	1	2		-50,0
ENOVATE	0	0	1	1		0,0
FISKER	0	0	1	0		
IM MOTORS	0	0	1	0		
INEOS	0	0	1	0		
LUCID	0	0	1	0		
OPEL	0	2	1	16	-100,0	-93,8
SEAT	0	0	1	0		
SEHOL	0	0	1	3		-66,7
STELATO	1	0	1	0		
ALPINE	0	0	0	1		-100,0
BLAVAL	0	0	0	3		-100,0
JMEV	0	0	0	2		-100,0
LINKTOUR	0	0	0	1		-100,0
MORGAN	0	0	0	1		-100,0
RAVON	0	0	0	1		-100,0
YEMA	0	0	0	1		-100,0
ВСЕГО	120 916	118 236	1 550 249	1 049 968	2,3	47,6
ВСЕГО Российские марки	43 506	35 462	494 367	350 861	22,7	40,9
ВСЕГО Иномарки	77 410	82 774	1 055 882	699 107	-6,5	51,0



ЛЕГКОВЫЕ АВТОМОБИЛИ

Продажи новых легковых автомобилей в России за декабрь и 12 месяцев 2024 года по классам

Класс	Декабрь 2024	Декабрь 2023	12 мес. 2024	12 мес. 2023	Доля рынка Декабрь 2024, %	Доля рынка 12 мес. 2024, %	Отклонение Декабрь 2024 к 2023, %	Отклонение 12 мес. 2024 к 2023, %
A	107	46	707	1 071	0,1	0,1	132,6	-34,0
B	15 679	15 780	204 841	201 338	13,0	13,2	-0,6	1,7
B+	10 001	7 146	137 047	48 876	8,3	8,8	40,0	180,4
C	4 010	4 435	58 310	36 138	3,3	3,8	-9,6	61,4
D	3 206	2 791	39 630	31 394	2,7	2,6	14,9	26,2
E	511	633	6 600	4 986	0,4	0,4	-19,3	32,4
F+S	331	404	5 460	4 697	0,3	0,4	-18,1	16,2
Minivan	4 878	750	21 364	8 139	4,0	1,4	550,4	162,5
SUV	82 101	86 232	1 075 998	713 223	67,9	69,4	-4,8	50,9
НЕОПР.	92	19	292	108	0,1	0	384,2	170,4
Итого	120 916	118 236	1 550 249	1 049 970	100,0	100,0	2,3	47,7

12 месяцев 2024 года

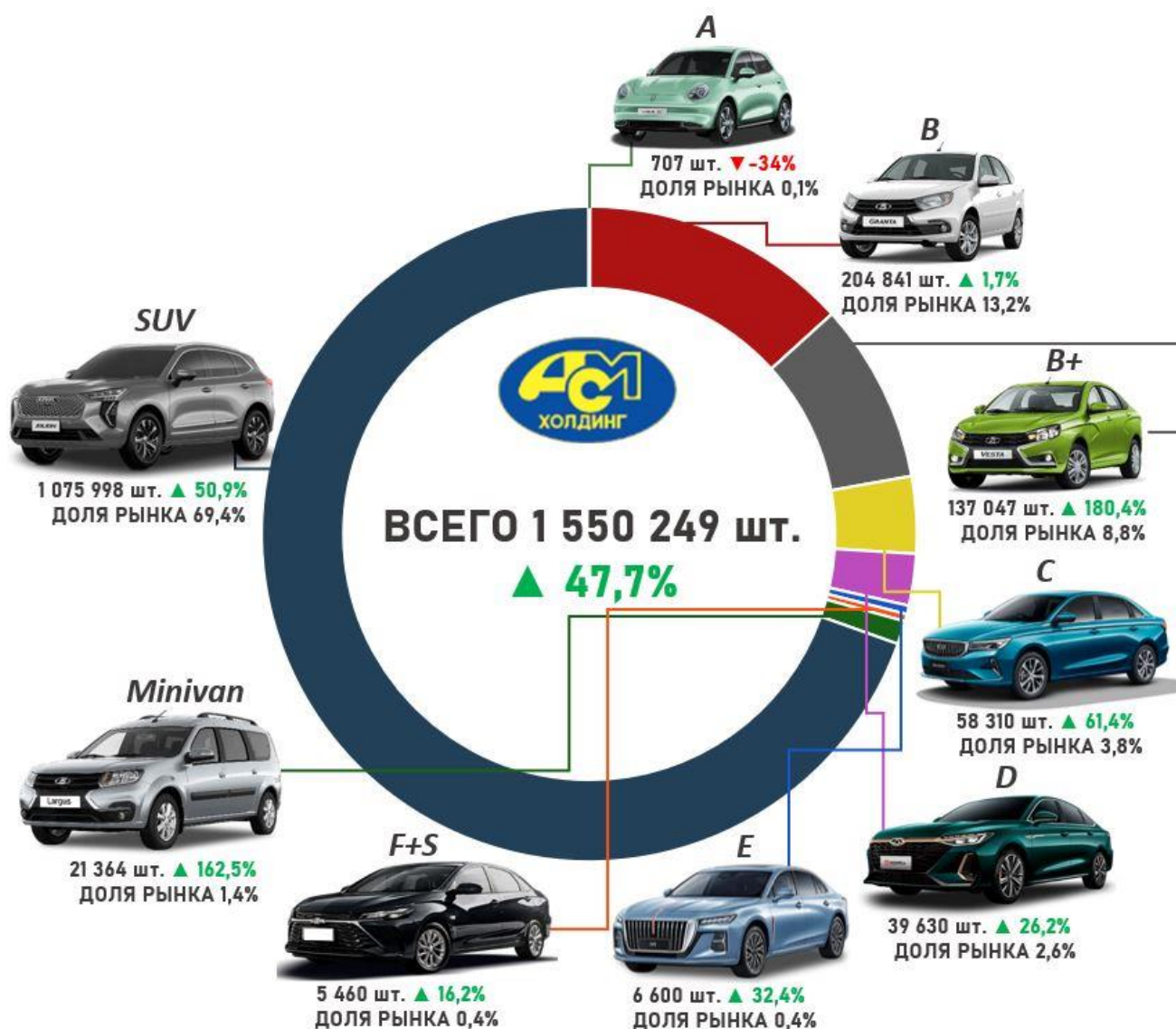



ЛЕГКОВЫЕ АВТОМОБИЛИ

Топ-25 продаж новых легковых автомобилей в России по моделям за декабрь и 12 месяцев 2024 года

№	Модель	Марка	Декабрь 2024	Декабрь 2023	12 мес. 2024	12 мес. 2023	Отклонение Декабрь 2024 к 2023, %	Отклонение 12 мес. 2024 к 2023, %
1	GRANTA	LADA	15 430	15 666	203 342	197 337	-1,5	3,0
2	VESTA	LADA	9 166	7 059	123 688	41 397	29,8	198,8
3	JOLION	HAVAL	4 692	7 503	84 220	55 912	-37,5	50,6
4	TIGGO 7 PRO MAX	CHERY	5 216	3 123	62 249	9 458	67,0	558,2
5	TIGGO 4 PRO	CHERY	4 677	4 176	52 858	32 269	12,0	63,8
6	NIVA TRAVEL	LADA	4 374	4 641	50 475	47 124	-5,8	7,1
7	MONJARO	GEELY	3 071	5 007	47 057	19 759	-38,7	138,2
8	NIVA LEGEND	LADA	3 580	4 466	47 010	39 218	-19,8	19,9
9	C5	OMODA	2 159	2 949	38 557	36 157	-26,8	6,6
10	M6	HAVAL	3 339	2 597	38 165	9 400	28,6	306,0
11	CS55	CHANGAN	269	2 463	32 509	11 052	-89,1	194,1
12	X50	BELGEE	1 231	688	30 776	1 170	78,9	2 530,4
13	COOLRAY	GEELY	938	4 157	25 455	38 432	-77,4	-33,8
14	DARGO	HAVAL	1 602	2 084	23 123	15 032	-23,1	53,8
15	F7	HAVAL	2 676	1 971	21 999	16 453	35,8	33,7
16	CS35	CHANGAN	1 178	1 333	20 827	9 386	-11,6	121,9
17	J7	JAECOO	2 588	1 304	20 002	2 939	98,5	580,6
18	ATLAS	GEELY	839	129	19 589	261	550,4	7 405,4
19	MOSKVICH 3	MOSKVICH	2 218	2 282	19 321	12 427	-2,8	55,5
20	ATLAS PRO	GEELY	1 352	1 698	18 693	17 782	-20,4	5,1
21	300	TANK	1 156	1 446	17 276	6 861	-20,1	151,8
22	DASHING	JETOUR	1 312	1 113	15 730	5 803	17,9	171,1
23	TIGGO 8 PRO MAX	CHERY	935	1 474	15 186	14 953	-36,6	1,6
24	UNI-K	CHANGAN	698	1 259	14 516	7 878	-44,6	84,3
25	LARGUS	LADA	4 241	135	14 155	1 359	3 041,5	941,6

12 месяцев 2024 года

LADA GRANTA

203 342 шт., **3%**

LADA VESTA

123 688 шт., **198,8%**

HAVAL JOLION

84 220 шт., **50,6%**





ЛЕГКОВЫЕ АВТОМОБИЛИ

Продажи новых легковых электромобилей (BEV) в России за декабрь и 12 месяцев 2024 года по маркам

Марка-Электромобили	Декабрь 2024	Декабрь 2023	12 мес. 2024	12 мес. 2023	Отклонение Декабрь 2024 к 2023, %	Отклонение 12 мес. 2024 к 2023, %
ZEEKR	441	982	7 713	3 741	-55,1	106,2
MOSKVICH	447	42	1 805	575	964,3	213,9
EVOLUTE	75	235	1 230	2 028	-68,1	-39,3
VOLKSWAGEN	24	145	1 048	2 103	-83,4	-50,2
AVATR	29	57	695	293	-49,1	137,2
TESLA	33	77	672	1 268	-57,1	-47,0
BYD	28	50	539	508	-44,0	6,1
ORA	86	17	500	53	405,9	843,4
FAW	8	7	463	85	14,3	444,7
HONDA	15	32	371	336	-53,1	10,4
VOYAH	41	73	351	707	-43,8	-50,4
BMW	14	42	334	416	-66,7	-19,7
LI XIANG	12	15	214	47	-20,0	355,3
LOTUS	7	32	205	130	-78,1	57,7
XIAOMI	29	0	179	0		
HONGQI	19	39	168	626	-51,3	-73,2
AMBERAVTO	12	0	149	0		
TOYOTA	12	19	148	85	-36,8	74,1
MERCEDES	22	8	148	135	175,0	9,6
SKYWELL	4	11	134	241	-63,6	-44,4
HIPHI	7	15	124	127	-53,3	-2,4
SAIC-GM-WULING	7	4	96	7	75,0	1271,4
NISSAN	14	6	89	51	133,3	74,5
PORSCHE	8	14	87	123	-42,9	-29,3
HUAWEI AITO	7	0	84	1		8300,0
AUDI	6	14	70	239	-57,1	-70,7
NIO	3	7	63	42	-57,1	50,0
CHANGAN	10	1	52	12	900,0	333,3
LEXUS	11	0	52	4		1200,0
KIA	5	3	38	12	66,7	216,7
MG	1	0	37	2		1750,0
ROLLS ROYCE	7	1	36	1	600,0	3500,0
HYUNDAI	5	8	34	66	-37,5	-48,5
CHERY	1	1	26	5	0,0	420,0
GEELY	4	1	24	14	300,0	71,4
DENZA	1	3	21	4	-66,7	425,0
HOZON	4	1	18	13	300,0	38,5
LEAPMOTOR	0	0	15	15		0,0
XIAOPENG	1	2	14	11	-50,0	27,3
GAC	1	1	13	9	0,0	44,4
CADILLAC	3	0	13	6		116,7
BAOJUN	3	3	11	4	0,0	175,0



ЛЕГКОВЫЕ АВТОМОБИЛИ

Марка-Электромобили	Декабрь 2024	Декабрь 2023	12 мес. 2024	12 мес. 2023	Отклонение Декабрь 2024 к 2023, %	Отклонение 12 мес. 2024 к 2023, %
ZHIJI	1	0	10	6		66,7
EXEED	0	0	8	0		
FORD	2	1	8	18	100,0	-55,6
MITSUBISHI	1	0	7	12		-41,7
FORTHING	2	1	7	52	100,0	-86,5
VOLVO	1	0	6	3		100,0
JAGUAR	0	1	6	7	-100,0	-14,3
SMART	0	2	6	11	-100,0	-45,5
ARCFOX	0	0	6	0		
ROX	0	0	5	0		
MINI	0	1	5	12	-100,0	-58,3
DONGFENG	0	0	4	9		-55,6
BAW	0	0	4	0		
WELTMEISTER	0	0	4	20		-80,0
KAMA	0	0	4	0		
LADA	0	0	3	4		-25,0
HAVAL	0	0	3	1		200,0
CHEVROLET	0	1	3	6	-100,0	-50,0
YANGWANG	0	0	3	0		
RIVIAN	0	1	3	5	-100,0	-40,0
BELGEE	0	0	2	0		
BAIC	0	0	2	3		-33,3
LIVAN	0	0	2	0		
GENESIS	0	0	2	2		0,0
POLESTAR	0	2	2	18	-100,0	-88,9
OMODA	0	0	1	2		-50,0
JETOUR	0	0	1	0		
TANK	0	0	1	0		
SUBARU	1	0	1	1		0,0
WEY	0	0	1	0		
PEUGEOT	0	0	1	0		
BUICK	0	0	1	0		
DACIA	0	0	1	0		
ROEWE	0	0	1	2		-50,0
WULING	0	0	1	5		-80,0
SOKON	0	0	1	4		-75,0
FIAT	0	1	1	10	-100,0	-90,0
MAXUS	0	0	1	0		
DAYUN	0	0	1	3		-66,7
FISKER	0	0	1	0		
LUCID	0	0	1	0		
ENOVATE	0	0	1	0		
IM MOTORS	0	0	1	0		
STELATO	1	0	1	0		



ЛЕГКОВЫЕ АВТОМОБИЛИ

Марка-Электромобили	Декабрь 2024	Декабрь 2023	12 мес. 2024	12 мес. 2023	Отклонение Декабрь 2024 к 2023, %	Отклонение 12 мес. 2024 к 2023, %
KAIYI	0	0	0	1		-100,0
MAZDA	0	0	0	6		-100,0
CITROEN	0	0	0	1		-100,0
RENAULT	0	0	0	1		-100,0
OPEL	0	0	0	1		-100,0
YEMA	0	0	0	1		-100,0
BLAVAL	0	0	0	3		-100,0
JMEV	0	0	0	2		-100,0
LINKTOUR	0	0	0	1		-100,0
ВСЕГО	1 476	1 979	18 217	14 378	-25,4	26,7
ВСЕГО Российские марки	534	277	3 191	2 607	92,8	22,4
ВСЕГО Иномарки	942	1 702	15 026	11 771	-44,7	27,7

12 месяцев 2024 года

ZEEKR 001

5 096 шт., **73,8%**

MOSKVICH 3E

1 805 шт., **213,9%**

ZEEKR X

1 422 шт., **191,4%**





ЛЕГКОВЫЕ АВТОМОБИЛИ

Структура продаж новых легковых автомобилей в России
за 12 месяцев 2024 года по федеральным округам

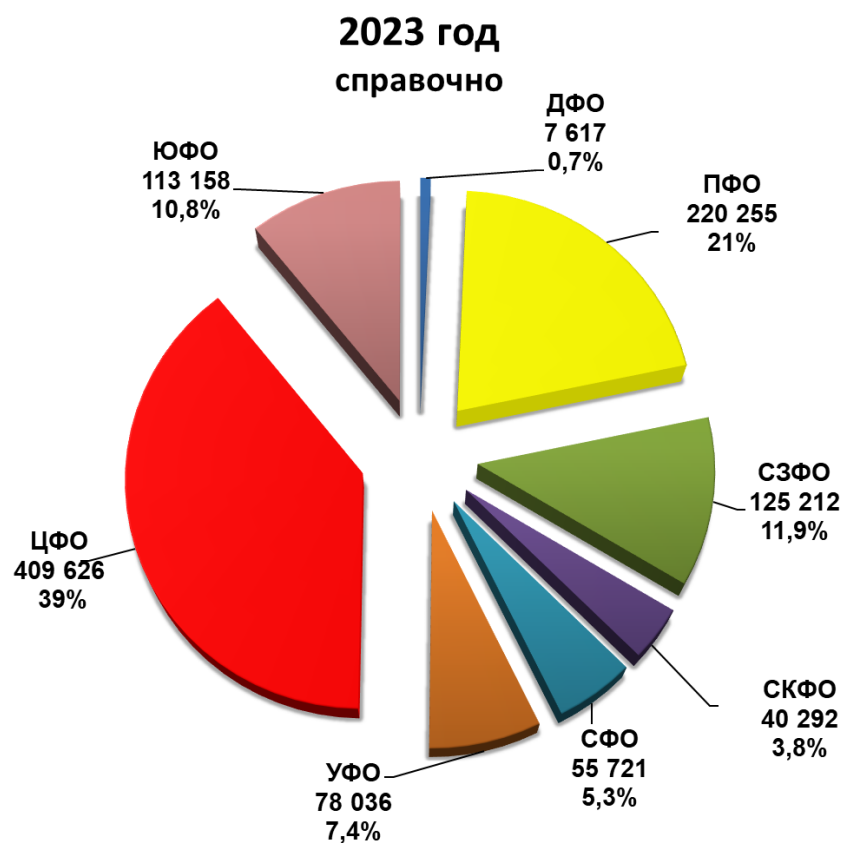
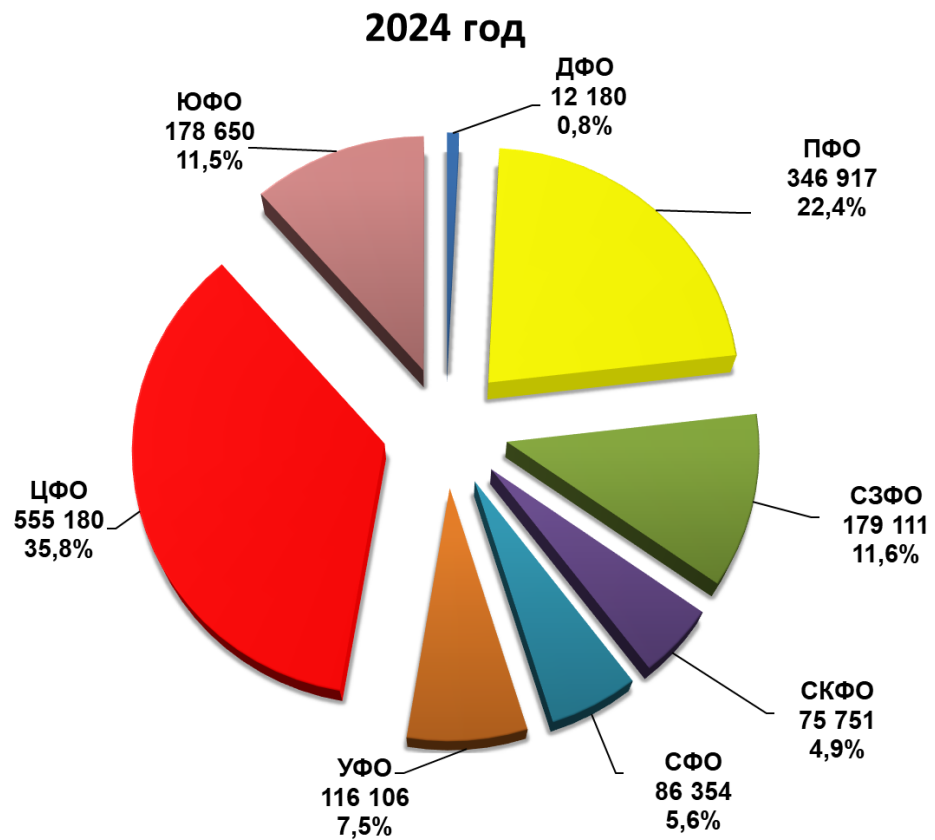



ЛЕГКИЕ КОММЕРЧЕСКИЕ АВТОМОБИЛИ

Продажи новых легких коммерческих автомобилей в России,
включая грузовые автомобили категории N1 и автобусы категории M2
за декабрь и 12 месяцев 2024 года по маркам (без учета пикапов)

Марка	Декабрь 2024	Декабрь 2023	12 мес. 2024	12 мес. 2023	Отклонение Декабрь 2024 к 2023, %	Отклонение 12 мес. 2024 к 2023, %
GAZ	5 747	5 853	60 305	52 940	-1,8	13,9
UAZ	1 456	1 812	17 796	16 094	-19,6	10,6
LADA	2 292	405	10 833	4 239	465,9	155,6
SOLLERS	806	1 579	10 138	7 505	-49,0	35,1
DONGFENG	182	149	2 269	799	22,1	184,0
MERCEDES	169	126	1 438	1 530	34,1	-6,0
KAMAZ	119	117	1 278	359	1,7	256,0
FORD	75	63	802	1 524	19,0	-47,4
FOTON	105	14	759	21	650,0	3 514,3
PEUGEOT	41	19	389	383	115,8	1,6
VOLKSWAGEN	24	49	375	667	-51,0	-43,8
IVECO	31	16	320	228	93,8	40,4
FIAT	36	19	291	310	89,5	-6,1
CHANGAN	15	13	239	30	15,4	696,7
CITROEN	27	17	182	251	58,8	-27,5
RENAULT	5	11	178	138	-54,5	29,0
KIA	6	31	160	316	-80,6	-49,4
SUZUKI	1	15	133	341	-93,3	-61,0
BAW	11	3	103	79	266,7	30,4
TOYOTA	11	9	92	135	22,2	-31,9
JAC	2	10	86	183	-80,0	-53,0
HYUNDAI	9	5	79	113	80,0	-30,1
MAZ	10	2	36	10	400,0	260,0
MAXUS	3	3	35	10	0,0	250,0
SHANQI	5	0	35	0		
WULING	2	0	29	4		625,0
OPEL	0	3	21	78	-100,0	-73,1
FORTHING	0	1	15	3	-100,0	400,0
SDAC	0	0	14	0		
FAW	2	3	13	3	-33,3	333,3
NISSAN	3	0	13	11		18,2
SAIC-GM-WULING	6	2	11	11	200,0	0,0
EVM	0	0	10	8		25,0
DFSK	0	0	9	0		
MAN	3	1	9	4	200,0	125,0
SHINERAY	0	0	6	0		
DAIHATSU	1	0	5	5		0,0
MITSUBISHI	0	1	5	27	-100,0	-81,5
FARIZON	0	0	4	0		
LANDWIND JIANGLING - JMC	1	0	4	3		33,3
GMC	0	0	3	1		200,0



ЛЕГКИЕ КОММЕРЧЕСКИЕ АВТОМОБИЛИ

Марка	Декабрь 2024	Декабрь 2023	12 мес. 2024	12 мес. 2023	Отклонение Декабрь 2024 к 2023, %	Отклонение 12 мес. 2024 к 2023, %
JINBEI	0	0	3	4		-25,0
AVIOR	0	0	1	0		
BRILLIANCE	0	0	1	0		
CHERY	0	0	1	1		0,0
CHUSHENG	0	0	1	0		
HOWO	0	0	1	0		
JENHOO	0	0	1	0		
KAMAG	0	0	1	0		
LINXYS	1	0	1	0		
NORMAX	0	0	1	0		
RUIYASHENG	0	0	1	0		
BMC	0	0	0	1		-100,0
DAYUN	0	0	0	1		-100,0
HONDA	0	0	0	1		-100,0
KAICENE	0	0	0	2		-100,0
LDV	0	0	0	4		-100,0
PVR	0	0	0	4		-100,0
SHANDONG	0	0	0	1		-100,0
SKYWELL	0	0	0	1		-100,0
YUCHAI	0	0	0	1		-100,0
ВСЕГО	11 207	10 351	108 535	88 384	8,3	22,8
ВСЕГО Российские марки	10 420	9 766	100 360	81 149	6,7	23,7
ВСЕГО Иномарки	787	585	8 175	7 235	34,5	13,0



ЛЕГКИЕ КОММЕРЧЕСКИЕ АВТОМОБИЛИ

Продажи новых легких коммерческих электромобилей (BEV) в России за декабрь и 12 месяцев 2024 года по маркам и моделям (без учета пикапов)

Марка	Декабрь 2024	Декабрь 2023	12 мес. 2024	12 мес. 2023	Отклонение Декабрь 2024 к 2023, %	Отклонение 12 мес. 2024 к 2023, %
MERCEDES-BENZ	0	0	13	21		-38,1
EVM	0	0	10	7		42,9
GAZ	0	2	6	5	-100,0	20,0
DONGFENG	1	1	6	4	0,0	50,0
MAXUS	0	2	4	2	-100,0	100,0
FARIZON	0	0	3	0		
WULING	0	0	2	3		-33,3
CHANGAN	0	0	1	2		-50,0
JAC	0	0	1	0		
DFSK	0	0	1	0		
JENHOO	0	0	1	0		
LINXYS	1	0	1	0		
CHERY	0	0	1	1		0,0
UAZ	0	0	0	3		-100,0
SOLLERS	0	0	0	2		-100,0
FORD	0	0	0	1		-100,0
SAIC-GM-WULING	0	0	0	1		-100,0
LANDWIND JIANGLING - JMC	0	0	0	2		-100,0
JINBEI	0	0	0	1		-100,0
LDV	0	0	0	3		-100,0
BMC	0	0	0	1		-100,0
SKYWELL	0	0	0	1		-100,0
YUCHAI	0	0	0	1		-100,0
ВСЕГО	2	5	50	61	-60,0	-18,0
ВСЕГО Российские марки	0	2	16	17	-100,0	-5,9
ВСЕГО Иномарки	2	3	34	44	-33,3	-22,7



ЛЕГКИЕ КОММЕРЧЕСКИЕ АВТОМОБИЛИ

Топ-25 новых легких коммерческих автомобилей в России по моделям, включая грузовые автомобили категории N1 и автобусы категории M2 за декабрь и 12 месяцев 2024 года (без учета пикапов)

№	Модель	Марка	Декабрь 2024	Декабрь 2023	12 мес. 2024	12 мес. 2023	Отклонение Декабрь 2024 к 2023, %	Отклонение 12 мес. 2024 к 2023, %
1	GAZEL NEXT	GAZ	3 485	3 483	36 539	33 482	0,1	9,1
2	ATLANT	SOLLERS	713	1 413	8 182	6 401	-49,5	27,8
3	3302 GAZEL	GAZ	800	639	8 015	6 770	25,2	18,4
4	3909	UAZ	721	804	7 981	6 787	-10,3	17,6
5	2752 SOBOL	GAZ	668	547	6 125	5 314	22,1	15,3
6	2349 WIS	LADA	495	357	5 340	3 494	38,7	52,8
7	LARGUS FURGON	LADA	1 752	2	4 969	458	87 500,0	984,9
8	PROFI	UAZ	379	463	4 886	4 465	-18,1	9,4
9	SOBOL NN	GAZ	227	139	2 329	1 033	63,3	125,5
10	3221 GAZEL	GAZ	185	171	2 156	1 469	8,2	46,8
11	2206	UAZ	125	165	2 025	1 748	-24,2	15,8
12	ARGO	SOLLERS	93	166	1 956	1 104	-44,0	77,2
13	2310 SOBOL	GAZ	137	150	1 854	1 802	-8,7	2,9
14	CAPTAIN T	DONGFENG	77	123	1 332	605	-37,4	120,2
15	KOMPAS 5 4X2	KAMAZ	119	117	1 278	359	1,7	256,0
16	3741	UAZ	95	109	1 220	1 037	-12,8	17,6
17	V-CLASS	MERCEDES	142	95	1 151	1 145	49,5	0,5
18	2217 SOBOL	GAZ	70	188	967	1 335	-62,8	-27,6
19	2705 GAZEL	GAZ	100	111	953	899	-9,9	6,0
20	GAZEL NN	GAZ	18	153	865	562	-88,2	53,9
21	3962	UAZ	64	145	822	1 120	-55,9	-26,6
22	TRANSIT	FORD	72	60	778	1 482	20,0	-47,5
23	K33-561	DONGFENG	53	26	762	70	103,8	988,6
24	TOANO	FOTON	104	14	756	19	642,9	3 878,9
25	2346 WIS	LADA	45	46	517	287	-2,2	80,1

12 месяцев 2024 года

GAZ GAZelle NEXT

36 539 шт., **9,1%**

SOLLERS ATLANT

8 182 шт., **27,8%**

GAZ GAZelle 3302

8 015 шт., **18,4%**





ЛЕГКИЕ КОММЕРЧЕСКИЕ АВТОМОБИЛИ

Структура продаж новых легких коммерческих автомобилей в России, включая грузовые автомобили категории N1 и автобусы категории M2, за 12 месяцев 2024 года по федеральным округам (без учета пикапов)

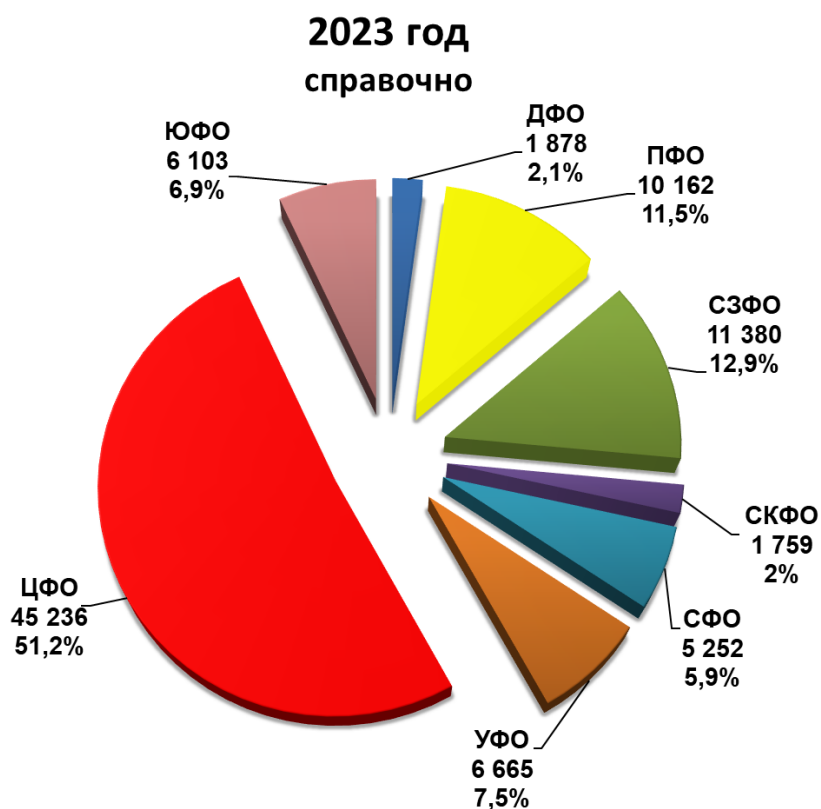
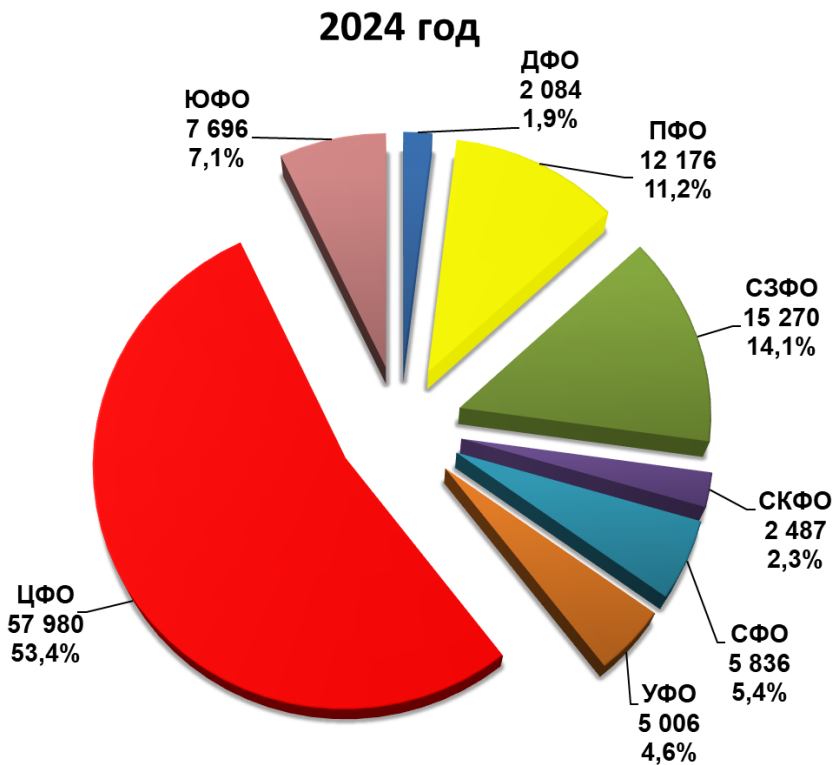



ПИКАПЫ

Продажи новых пикапов в России за декабрь и 12 месяцев 2024 года по маркам

Марка	Декабрь 2024	Декабрь 2023	12 мес. 2024	12 мес. 2023	Отклонение Декабрь 2024 к 2023, %	Отклонение 12 мес. 2024 к 2023, %
GREAT WALL	488	685	6 914	5 062	-28,8	36,6
JAC	687	345	5 988	2 416	99,1	147,8
UAZ	380	420	4 055	3 346	-9,5	21,2
CHANGAN	267	217	3 118	893	23,0	249,2
SOLLERS	341	49	3 041	50	595,9	5 982,0
DODGE	120	157	1 662	1 708	-23,6	-2,7
MITSUBISHI	67	94	1 122	1 541	-28,7	-27,2
TOYOTA	54	71	939	1 615	-23,9	-41,9
FOTON	120	36	767	108	233,3	610,2
DONGFENG	18	57	478	652	-68,4	-26,7
FORD	46	14	446	185	228,6	141,1
ISUZU	19	8	322	65	137,5	395,4
LANDWIND JIANGLING - JMC	17	2	115	4	750,0	2 775,0
GMC	6	8	65	63	-25,0	3,2
GEELY	0	1	28	1	-100,0	2 700,0
VOLKSWAGEN	1	2	25	7	-50,0	257,1
CHEVROLET	2	3	22	23	-33,3	-4,3
JEEP	1	5	21	55	-80,0	-61,8
TESLA	7	0	19	0		
NISSAN	0	3	16	4	-100,0	300,0
HYUNDAI	2	1	13	12	100,0	8,3
MAXUS	0	0	9	0		
HUANGHAI	0	0	7	0		
KAICENE	0	1	2	11	-100,0	-81,8
RIVIAN	0	0	2	3		-33,3
VGX	0	0	2	1		100,0
LADA	0	0	1	0		
MG	0	1	0	1	-100,0	-100,0
RADAR	0	0	0	1		-100,0
ZX-AUTO	0	1	0	2	-100,0	-100,0
ВСЕГО	2 643	2 181	29 199	17 829	21,2	63,8
ВСЕГО Российские марки	721	469	7 097	3 396	53,7	109,0
ВСЕГО Иномарки	1 922	1 712	22 102	14 433	12,3	53,1



ПИКАПЫ

Топ-15 новых пикапов в России по моделям за декабрь и 12 месяцев 2024 года

№	Модель	Марка	Декабрь 2024	Декабрь 2023	12 мес. 2024	12 мес. 2023	Отклонение Декабрь 2024 к 2023, %	Отклонение 12 мес. 2024 к 2023, %
1	POER KINGKONG	GREAT WALL	482	201	5 993	740	139,8	709,9
2	2363 PICKUP	UAZ	380	420	4 055	3 346	-9,5	21,2
3	HUNTER PLUS	CHANGAN	267	217	3 099	893	23,0	247,0
4	ST6	SOLLERS	341	49	3 041	50	595,9	5 982,0
5	T9 HUNTER	JAC	501	0	2 877	0		
6	T8 PRO	JAC	141	189	2 459	648	-25,4	279,5
7	RAM	PICKUP	120	157	1 662	1 708	-23,6	-2,7
8	L200	MITSUBISHI	67	94	1 121	1 541	-28,7	-27,3
9	POER	GREAT WALL	6	480	879	3 703	-98,8	-76,3
10	HILUX	TOYOTA	41	56	781	1 334	-26,8	-41,5
11	TUNLAND	FOTON	118	36	763	108	227,8	606,5
12	RICH	DONGFENG	18	55	475	195	-67,3	143,6
13	T6	JAC	3	156	416	1 762	-98,1	-76,4
14	RANGER	FORD	40	8	328	62	400,0	429,0
15	D-MAX	ISUZU	17	8	315	65	112,5	384,6

12 месяцев 2024 года

GREAT WALL POER KINGKONG

5 993 шт., **709,9%**

UAZ 2363 PICKUP

4 055 шт., **21,2%**

CHANGAN HUNTER PLUS

3 099 шт., **247%**





ПИКАПЫ

Структура продаж новых пикапов в России
за 12 месяцев 2024 года по федеральным округам

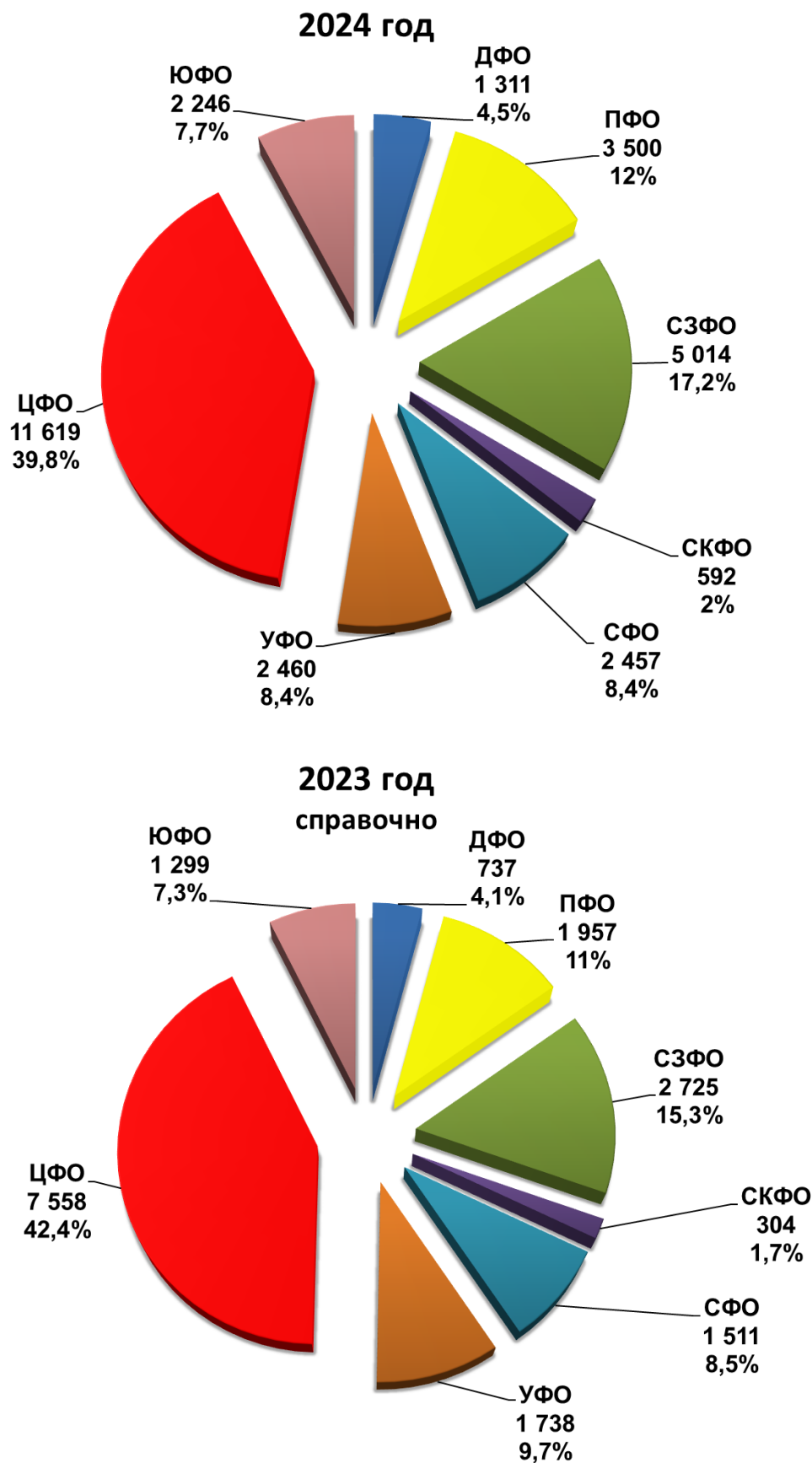

НАШИ КОНТАКТЫ



ОАО «АСМ-холдинг»

107031, г. Москва, ул. Кузнецкий мост, д. 21/5, под. 6
Договорной отдел: тел: 8 (495) 626-09-44
e-mail: inf@asm-holding.ru

Начальник Аналитического центра – **ВАСИЛИЙ СЕИН**
e-mail: vasein@asm-holding.ru
Telegram: [@marketASM](https://www.instagram.com/marketASM)

Руководитель проекта – **СТЕРЛИКОВ АЛЕКСАНДР**

моб: 8 (905) 747-24-31

e-mail: sterlikov@asm-holding.ru



Сайт: www.asm-holding.ru

Telegram: [@ASMHOLDING](https://www.instagram.com/ASMHOLDING)

ВКонтакте: [oaoasmholding](https://vk.com/oaoasmholding)



Ассоциация «ОАР»

127106, г. Москва, Нововладыкинский проезд 8, стр. 5, а/я 81
тел: 8 (495) 739-70-95
e-mail: info_oar@mail.ru

Советник по международному сотрудничеству – **ЮРИЙ КРАВЦОВ**
e-mail: kravtsov_oar@mail.ru

Сайт: www.oar-info.ru